Piso tipo A

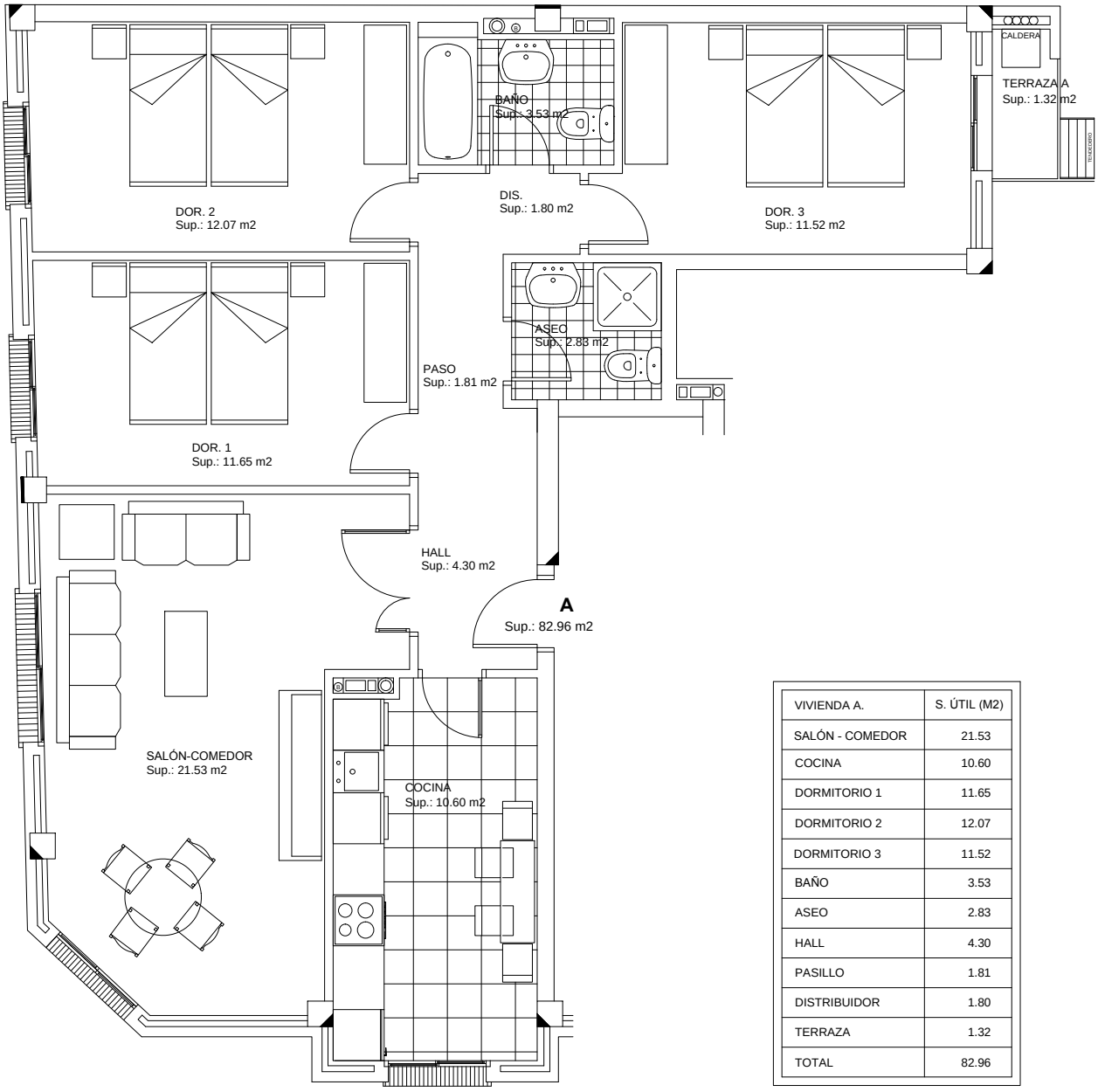

VIVIENDA A.	S. ÚTIL (M2)
SALÓN - COMEDOR	21.53
COCINA	10.60
DORMITORIO 1	11.65
DORMITORIO 2	12.07
DORMITORIO 3	11.52
BAÑO	3.53
ASEO	2.83
HALL	4.30
PASILLO	1.81
DISTRIBUIDOR	1.80
TERRAZA	1.32
TOTAL	82.96

CONSTRUCCIONES CRISGAR.S.A.